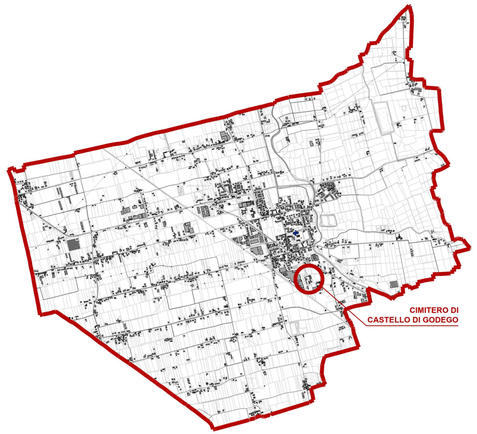

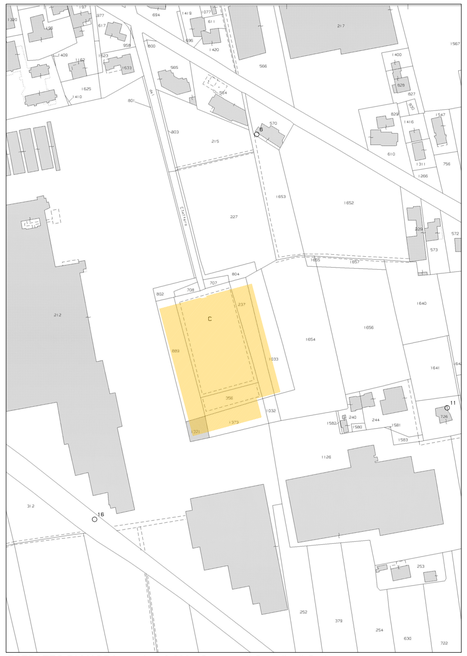

ESTRATTO DI MAPPA - scala 1:2.000 - Comune di Castello di Godego
Fg. 12, mapp. C, 237, 356, 889, 1033, 1373,1371

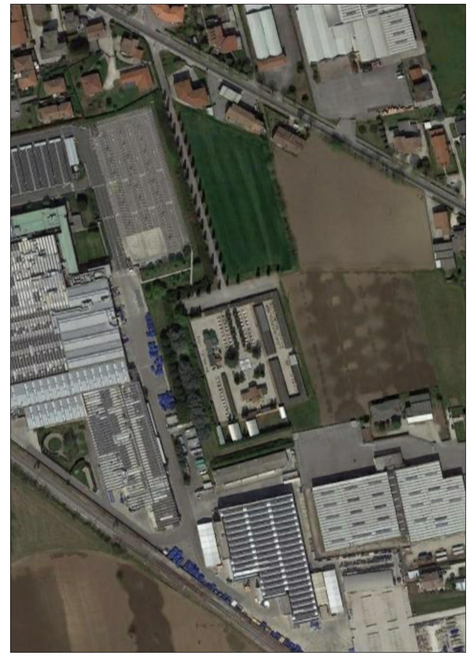

ORTOFOTO - scala 1:2.000

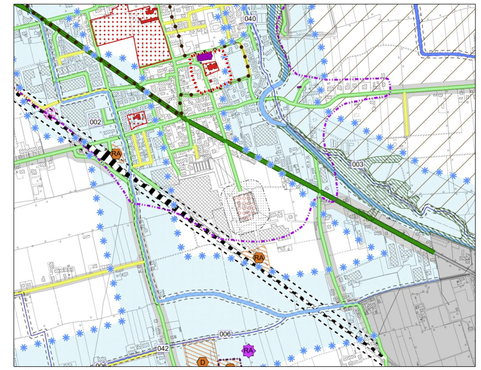

ESTRATTO P.A.T. - Elaborato P1 A - Carta dei Vincoli - scala 1:10.000 - settembre 2016

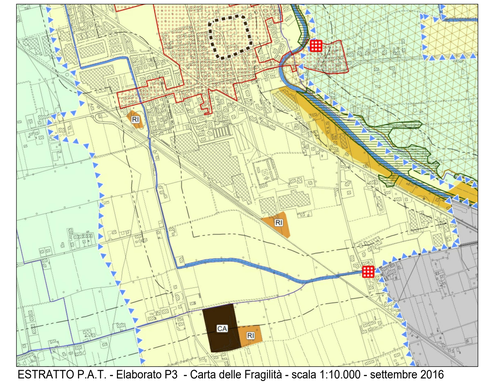

ESTRATTO P.A.T. - Elaborato P3 - Carta delle Fragilità - scala 1:10.000 - settembre 2016

MAPPALE	QUALITA'	SUPERFICIE	INTESTATARIO	DIRITTO
C	CIMITERO	4.250	Comune di Castello di Godego	Proprietario 1/1
237	SEMIN. ARBOR.	1.180	Comune di Castello di Godego	Proprietario 1/1
356	INCOLT. STER.	700	Comune di Castello di Godego	Proprietario 1/1
707	SEMIN. ARB. IRR.	120	Comune di Castello di Godego	Proprietario 1/1
708	SEMIN. ARB. IRR.	140	Comune di Castello di Godego	Proprietario 1/1
802	SEMIN. ARB. IRR.	360	Comune di Castello di Godego	Proprietario 1/1
804	SEMIN. ARB. IRR.	420	Comune di Castello di Godego	Proprietario 1/1
889	PASCOLO	1.510	Comune di Castello di Godego	Proprietario 1/1
1032	SEMIN. ARBOR.	210	Comune di Castello di Godego	Proprietario 1/1
1033	SEMIN. ARB. IRR.	1.450	Comune di Castello di Godego	Proprietario 1/1
1371	ENTE URBANO	242	Area di enti urbani e promiscui	---
1373	SEMIN. ARB. IRR.	758	Comune di Castello di Godego	Proprietario 1/1
1654	SEMINATIVO	6.020	Breton S.P.A.	Proprietario 1/1
212	ENTE URBANO	81.665	Area di enti urbani e promiscui	---
227	SEMIN. ARB. IRR.	5.790	Breton S.P.A.	Proprietario 1/1
1126	ENTE URBANO	14.790	Area di enti urbani e promiscui	---

SITUAZIONE PARTICELLARE DA VISURE CATASTALI (Agosto 2022)

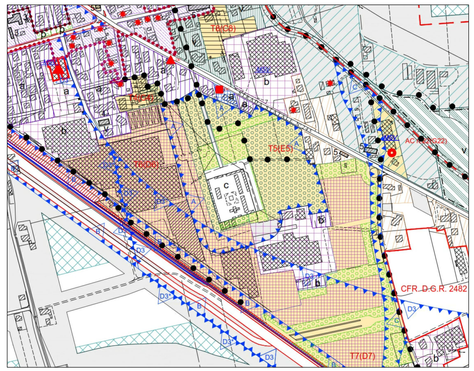

ESTRATTO P.I. - Elaborato 13.2.4 Intero territorio comunale (Elemento n.4)
scala 1:5.000 - marzo 2022

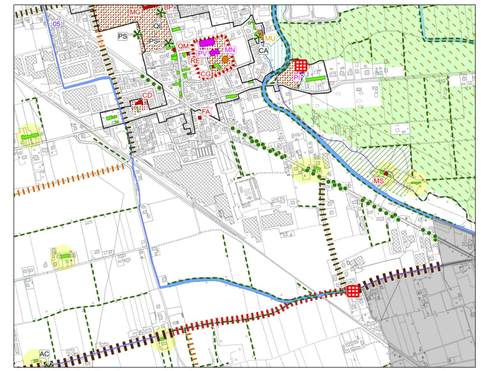

ESTRATTO P.A.T. - Elaborato P2 - Carta delle Invarianti - scala 1:10.000 - settembre 2016

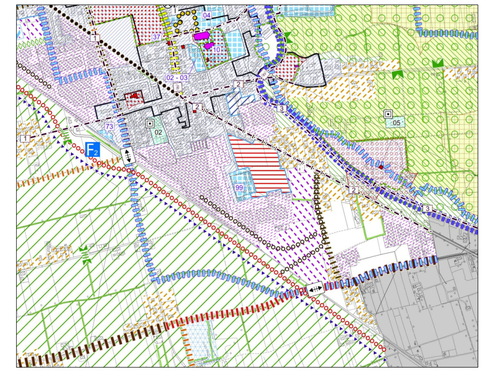

ESTRATTO P.A.T. - Elaborato P4 - Carta delle Trasformabilità - scala 1:10.000 - settembre 2016

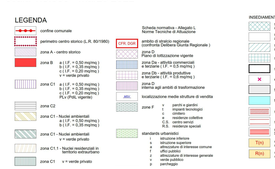

COMUNE DI CASTELLO DI GODEGO
Via G. Marconi, 58
31030 Castello di Godego (TV)

PRIULA
CONSIGLIO DI BACINO DI TREVISO
Via Donatori del Sangue 1
31020 Fontane di Villorba (TV)

CONTARINA S.P.A.
Via Vittorio Veneto, 6
31027 Lovadina di Spresiano (TV)

PIANO REGOLATORE CIMITERIALE COMUNALE

Progetto:
Contarina SpA
Via Vittorio Veneto, 6 – 31027 Lovadina di Spresiano (TV)

Progettazione:
ARCH. CUNIAL GIAMPRIMO
Via Ospitale, 2/D - 31030 Borso del Grappa (TV)
e-mail: giamprimo.cunial@arkiprogetti.it
tel.: 0423 561971
mobile: 335 425401

Collaborazione per gli aspetti igienico sanitari:
Ing. Mauro Benozzi
Via Giorgione, 18 – 35012 Camposampiero (PD)

CG.01

CIMITERO DI CASTELLO DI GODEGO

Tavola di Analisi

INQUADRAMENTO TERRITORIALE - ESTRATTI

Data elaborato: REV.00 11/08/2022